



ПРАВИТЕЛЬСТВО МОСКОВСКОЙ ОБЛАСТИ
МИНИСТЕРСТВО СТРОИТЕЛЬНОГО КОМПЛЕКСА МОСКОВСКОЙ ОБЛАСТИ

**Обществу с ограниченной
ответственностью «Подolino»**

(наименование застройщика)

**141411, Московская область,
Солнечногорский р-н,
д. Подolino, ул. Некрасова, д. 6**

юридических лиц), его почтовый индекс

**РАЗРЕШЕНИЕ
на строительство**

Дата 30.06.2016

№ RU50-30-5302-2016

Министерство строительного комплекса Московской области в соответствии со статьей 51 Градостроительного кодекса Российской Федерации разрешает:

1	Строительство объекта капитального строительства	V
	Реконструкцию объекта капитального строительства	
	Работы по сохранению объекта культурного наследия, затрагивающие конструктивные и другие характеристики надежности и безопасности такого объекта	
	Строительство линейного объекта (объекта капитального строительства, входящего в состав линейного объекта)	
	Реконструкцию линейного объекта (объекта капитального строительства, входящего в состав линейного объекта)	

2	Наименование объекта капитального строительства (этапа) в соответствии с проектной документацией	Группа многоэтажных жилых домов. Корпуса 12, 13, 14.
	Наименование организации, выдавшей положительное заключение экспертизы проектной документации, и в случаях, предусмотренных законодательством Российской Федерации, реквизиты приказа об утверждении положительного заключения государственной экологической экспертизы	ГАУ МО «Мособлгосэкспертиза»
	Регистрационный номер и дата выдачи положительного заключения экспертизы проектной документации и в случаях, предусмотренных законодательством Российской Федерации, реквизиты приказа об утверждении положительного заключения государственной экологической экспертизы	№50-1-2-0513-14 от 15.05.2014
3	Кадастровый номер земельного участка (земельных участков), в пределах которого (которых) расположен или планируется расположение объекта капитального строительства	50:09:0070707:68
	Номер кадастрового квартала (кадастровых кварталов), в пределах которого (которых) расположен или планируется расположение объекта капитального строительства	50:09:0070707
	Кадастровый номер реконструируемого объекта капитального строительства	—
3.1	Сведения о градостроительном плане земельного участка	№RU50531306-019-11 утвержден постановлением Главы с.п. Кутузовское Солнечногорского муниципального района МО от 21.04.2011 № 60
3.2	Сведения о проекте планировки и проекте межевания территории	—
3.3	Сведения о проектной документации объекта капитального строительства, планируемого к строительству, реконструкции, проведению работ сохранения объекта культурного наследия, при которых затрагиваются	ООО «А-Проект.к» 2014г.

	конструктивные и другие характеристики надежности и безопасности объекта		
4	Краткие проектные характеристики для строительства, реконструкции объекта капитального строительства, объекта культурного наследия, если при проведении работ по сохранению объекта культурного наследия затрагиваются конструктивные и другие характеристики надежности и безопасности такого объекта:		
	Наименование объекта капитального строительства, входящего в состав имущественного комплекса, в соответствии с проектной документацией: Корпус 12		
	Общая площадь здания (кв. м):	13865,0	Площадь участка (кв. м): 14422,0
	Объем(куб. м)	53962,0	в том числе подземной части (куб.м): 2218,0
	Количество этажей (шт.):	26	Высота (м): 79,35
	Количество подземных этажей (шт.):	1	Вместимость (чел.): -
	Площадь застройки (кв. м): в т.ч. ТП	703,0	
	Иные показатели:	Количество квартир: 274 шт; Общая площадь квартир: 9483,0 кв.м; Общая площадь хозяйственных кладовых: 265,5 кв.м	
	Наименование объекта капитального строительства, входящего в состав имущественного комплекса, в соответствии с проектной документацией: Корпус 13		
	Общая площадь здания (кв. м), в том числе:	22311,5	Площадь участка (кв. м): 14422,0
	- (1 секция 15-эт блок)	8611,5	
	- (2 секция 25-эт блок)	13700,0	
	Объем(куб. м)	83418,0	в том числе подземной части (куб.м): 4297,0
	том числе:		
	- (1 секция 15-эт блок)	31689,0	- (1 секция 15-эт блок) 2079,0
	- (2 секция 25-эт блок)	51729,0	- (2 секция 25-эт блок) 2218,0

Количество этажей (шт.):	16-26	Высота (м): От планировочной отметки земли до низа окна последнего жилого этажа	79,35
Количество подземных этажей (шт.):	1	Вместимость (чел.):	-
Площадь застройки (кв. м): в т.ч. ТП	1357,0		
Иные показатели:	Количество квартир: - (1 секция 15-эт блок): 164шт - (2 секция 25-эт блок): 274шт Общая площадь квартир: - (1 секция 15-эт блок): 5574,0 кв.м; - (2 секция 25-эт блок): 9325,0 кв.м. Общая площадь хозяйственных кладовых: 596,6 кв.м.		
Наименование объекта капитального строительства, входящего в состав имущественного комплекса, в соответствии с проектной документацией: Корпус 14			
Общая площадь здания (кв. м):	13705,0	Площадь участка (кв. м):	14422,0
Объем(куб. м)	51729,0	в том числе подземной части (куб.м):	2218,0
Количество этажей (шт.):	26	Высота (м): От планировочной отметки земли до низа окна последнего жилого этажа	79,35
Количество подземных этажей (шт.):	1	Вместимость (чел.):	-
Площадь застройки (кв. м): в т.ч. ТП	703,0		
Иные показатели:	Количество квартир: 274 шт; Общая площадь квартир: 9320,0 кв.м; Общая площадь хозяйственных кладовых: 266,4 кв.м		
5	Адрес (местоположение) объекта	Московская область, Солнечногорский р-н, сельское поселение Кутузовское, д. Подолино	
6	Краткие проектные характеристики линейного объекта		
	Категория: (класс)	-	
	Протяженность:	-	

Мощность (пропускная способность, грузооборот, интенсивность движения):	-
Тип (КЛ, ВЛ, КВЛ), уровень напряжения линий электропередачи	-
Перечень конструктивных элементов, оказывающих влияние на безопасность:	-
Иные показатели:	-

Сроки действия настоящего разрешения в соответствии с:
Разделом «Проект организации строительства» до 15 июля 2017г.

**Заместитель министра
строительного комплекса
Московской области**

(должность уполномоченного
лица органа, осуществляющего
выдачу разрешения на строительство)

“ 30 ” июня 2016 г.

М.П.



E. V. Sokolova

(подпись)

Е.В. Соколова

(расшифровка подписи)

Действие настоящего разрешения продлено до “ ___ ” _____ 20__ г.

(должность уполномоченного
лица органа, осуществляющего
выдачу разрешения на строительство)

(подпись)

(расшифровка подписи)

“ ___ ” _____ 20__ г.

М.П.

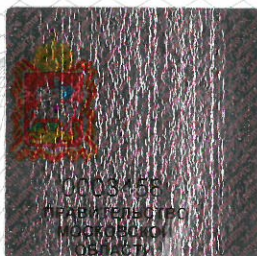

Министерство строительного комплекса

Московской области

Московская область, г. Красногорск,
бульвар Строителей, д. 4, корп. 1

Зам. начальника отдела

Должность

Петрунин М. А.

ФИО

13.06.2016
Дата

М. А. Петрунин
подпись

